ГАЛОП КОМЕДИАНТОВ

из сюиты «Комедианты»
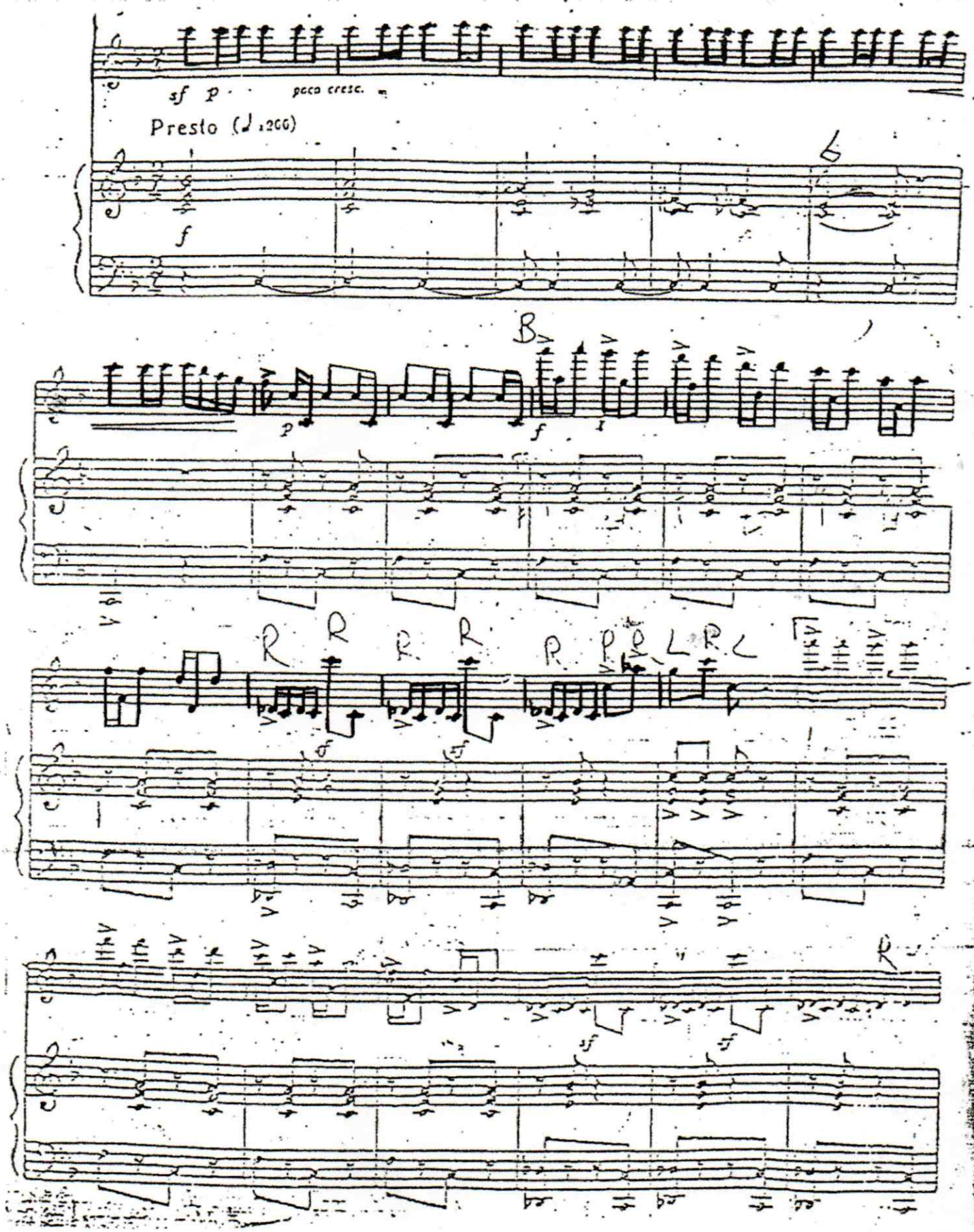
Д. КАБАЛЕВСКИЙ