



Φωτογραφία από Μονή Μηνής 1



Φωτογραφία από Μονή Μηνής 2



Φωτογραφία από Μονή Μηνής 3

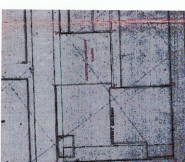

Απόσταση Δρόμου Ρυθμιστικής (Η ΕΚ ΤΡΑΧΑ 1987)



Απόσταση Δρόμου Ρυθμιστικής (Η ΕΚ ΤΡΑΧΑ 2019)



Απόσταση εδάφους γήσινης κατασκευής (Π.Π.2 Σχέδιο Βασικής Η.Ε.Κ 4256/1993)



Απόσταση εδάφους γήσινης κατασκευής (Π.Π.2 Σχέδιο Βασικής Η.Ε.Κ 4256/1993) με το επί 28.07.2023 Πρωτ.Α.Π.Θ.Σ.Υ.Σ.Α.

ΣΤΟΙΧΕΙΑ ΕΡΕΥΝΑΣ ΜΗΧΑΝΙΚΟΥ

α. ΔΙΑΤΑΞΑΤΑ ΡΥΜΟΤΟΜΙΑΣ
• 23.12.1928 Π.Δ.Α.Ν. (ΦΕΚ 423/23.12.1928) (σ.α.16)
• 13.05.1964 Β.Α.Ν. (ΦΕΚ 74/28.05.1964) (σ.α.482)
• 03.02.1967 Β.Π.Δ. (ΦΕΚ 26/19.02.1967) (σ.α.148)
• 28.02.2019 Π.Δ.Ν. (ΦΕΚ 136/02.04.2019) (σ.α.2985)

ΚΩΔΙΚΟΣ ΦΥΛΛΟΥ : 04108 - 44976 / 0,5



Technical legend for the site plan, including symbols for walls, doors, windows, and structural elements.

Υ. ΠΡΑΞΕΙΣ ΤΑΚΤΟΠΟΙΗΣΗΣ
Δεν υπάρχουν πράξεις που να επηρεάζουν το σύνολο
Ε. ΑΡΤΙΟ & ΟΚΙΔΩΜΟΝΕΙΜΟ
Είναι με τα κατά προέλευση φερά στοιχεία
Ξ. ΚΑΘΟΡΙΣΜΟΣ ΡΥΜΟΤΟΜΙΚΗΣ & ΟΚΙΔΩΜΟΝΕΙΜΗΣ ΓΡΑΜΜΗΣ
Ορισμός φεραγόμενων στο σχέδιο από τα στοιχεία θεμελιωδών γεωμετρικών

Administrative information section including the title 'ΝΟΜΟΣ ΘΕΣΣΑΛΟΝΙΚΗΣ ΔΗΜΟΣ ΘΕΣΣΑΛΟΝΙΚΗΣ', the plot code 'ΚΩΔΙΚΟΣ ΦΥΛΛΟΥ : 04108 - 44976 / 0,5', and a small grid diagram.

Location map section titled 'ΑΠΟΣΠΑΣΜΑ ΣΧΕΔΙΟΥ ΕΥΡΥΤΕΡΗΣ ΠΕΡΙΟΧΗΣ' showing the project location within a larger street network.

Official stamp and signature section for the 'ΔΗΜΟΣ ΘΕΣΣΑΛΟΝΙΚΗΣ' (Municipality of Thessaloniki), including the title 'ΔΙΕΥΘΥΝΣΗ ΑΣΤΙΚΟΥ ΣΧΕΔΙΑΣΜΟΥ ΚΑΙ ΑΡΧΙΤΕΚΤΟΝΙΚΩΝ ΜΕΛΕΤΩΝ' and the signature of the responsible official.

Table with 4 columns: Α, Β, Γ, Δ and 4 rows of coordinates and values.

Παρατηρήσεις
1) Το υπαρκτό φεράρισμα έχει αναχθεί στο γήσινο εδαφικό του εδάφους. Η μεταφορά του, από το γενικό σχέδιο του Δήμου Θεσσαλονίκης στο Εθνικό Γεωμετρικό Σύστημα Αναφοράς (ΕΓΣΑ '87 - νέο datum) έγινε με πολυγωνικό υπολογισμό.
2) Οι διαστάσεις, γωνίες και κλίσεις αφορούν με το σφάλμα διατήρησης ακριβείας.
3) Ο διαστάσεις και τα πάχος αλληλοεπηρεάζονται ανάλογα με τις συνθήκες των κορυφών.
4) Η ενστάσιση του Τελεφερίου υποβλήθηκε χωρίς τον χώρο που καταλάβατο στο επί της μελέτης σχέδιο.
5) Δεν έχει γίνει έλεγχος χωρικών των κτηρίων και των κατασκευών, ως προς την επάρκειά, το ύψος, τη δομή, την κάλυψη και τις χρήσεις των χώρων τους, καθώς και των σχεδίων και λοιπών δικαιολογητικών νομοθέτησής τους.