



**ΕΛΛΗΝΙΚΗ ΔΗΜΟΚΡΑΤΙΑ
ΝΟΜΟΣ ΘΕΣΣΑΛΟΝΙΚΗΣ
ΔΗΜΟΣ ΘΕΣΣΑΛΟΝΙΚΗΣ
ΔΙΕΥΘΥΝΣΗ ΠΟΛΙΤΙΣΜΟΥ & ΤΟΥΡΙΣΜΟΥ
ΤΜΗΜΑ ΔΗΜ. ΜΟΥΣ. ΣΧΗΜΑΤΩΝ**

ΕΙΔΙΚΟΙ ΟΡΟΙ

- Οι συμμετέχοντες υποχρεούνται να καταθέσουν πλήρη τεχνική περιγραφή του κάθε μέρους των στολών.
- Η ραφή των στολών θα γίνει σύμφωνα με το σχέδιο και το χρώμα επιλογής της Υπηρεσίας. Επί ποινή αποκλεισμού θα κατατεθεί από τους συμμετέχοντες χρωματολόγιο των υφασμάτων.
- Ο μειοδότης υποχρεούται να λάβει μέτρα από τους δικαιούχους χρήστες μουσικούς για την άριστη εφαρμογή τους (θα κατατεθεί υπεύθυνη δήλωση).
- Ομοίως υποχρεώνεται να αντικαταστήσει τυχόν ελαττωματικά είδη(θα κατατεθεί υπεύθυνη δήλωση).
- Χρόνος παράδοσης των στολών ορίζεται το ανώτερο δύο μήνες από την υπογραφή της σύμβασης(θα κατατεθεί υπεύθυνη δήλωση).
- Θα αναδειχθεί ένας μειοδότης για το σύνολο των στολών, για λόγους ομοιομορφίας.
- Οι συμμετέχοντες υποχρεούνται να δηλώσουν το εργοστάσιο ραφής των στολών και τον τόπο εγκατάστασής του(θα κατατεθεί υπεύθυνη δήλωση).
- Υποχρεούνται επίσης να προσκομίσουν βεβαίωση του νομίμου εκπροσώπου του εργοστασίου υφασμάτων, ότι αναλαμβάνουν να προμηθεύσουν στον ράφτη των στολών τα υφάσματα, σύμφωνα με τις τεχνικές προδιαγραφές της διακήρυξης.
- Σε περίπτωση που ο συμμετέχων δεν είναι ο ράφτης των στολών, υποχρεούται να καταθέσει βεβαίωση του ράφτη υπέρ του συμμετέχοντα ότι αναλαμβάνει να ράψει τις στολές, σύμφωνα με τις τεχνικές προδιαγραφές και το σχέδιο της Υπηρεσίας.
- Η παράδοση των στολών θα γίνεται τμηματικά μόνο για την κατηγορία των στολών(χειμερινές-θερινές), ενώ άπαξ θα γίνεται για όλα τα είδη της κάθε κατηγορίας

Όλες οι ανωτέρω απαιτούμενες υπεύθυνες δηλώσεις και βεβαιώσεις τίθενται επί ποινή αποκλεισμού.

Η ΣΥΝΤΑΞΑΣΑ

Η ΠΡΟΪΣΤΑΜΕΝΗ
ΤΜΗΜΑΤΟΣ
ΔΗΜ. ΜΟΥΣ. ΣΧΗΜΑΤΩΝ

Η ΑΝΑΠΛΗΡΩΤΡΙΑ
ΠΡΟΪΣΤΑΜΕΝΗ Δ/ΝΣΗΣ
ΠΟΛΙΤΙΣΜΟΥ&ΤΟΥΡΙΣΜΟΥ

Μ.ΤΖΟΥΜΑΚΗ

Ε.ΤΣΕΒΕΚΙΔΟΥ

Ε.ΤΣΕΒΕΚΙΔΟΥ



ΕΛΛΗΝΙΚΗ ΔΗΜΟΚΡΑΤΙΑ
ΔΗΜΟΣ ΘΕΣΣΑΛΟΝΙΚΗΣ
ΝΟΜΟΣ ΘΕΣΣΑΛΟΝΙΚΗΣ
Δ/ΝΣΗ ΠΟΛΙΤΙΣΜΟΥ & ΤΟΥΡΙΣΜΟΥ
ΤΜΗΜΑ ΔΗΜ. ΜΟΥΣ. ΣΧΗΜΑΤΩΝ

ΕΝΔΕΙΚΤΙΚΟΣ ΠΡΟΫΠΟΛΟΓΙΣΜΟΣ ΣΤΟΛΩΝ ΦΙΛΑΡΜΟΝΙΚΗΣ
Κ.Α.: 15/6061.05.01 “Παροχές ένδυσης Φιλαρμονικής Ορχήστρας”

| ΕΙΔΟΣ | ΠΟΣΟΤΗΤΑ (σε τεμάχια) | ΤΙΜΗ ΜΟΝΑΔΟΣ ΧΩΡΙΣ ΦΠΑ | ΠΟΣΟ ΔΑΠΑΝΗΣ ΧΩΡΙΣ ΦΠΑ |
|---|--------------------------|------------------------------|------------------------------|
| ΠΟΥΚΑΜΙΣΟ ΑΝΔΡΙΚΟ ΘΕΡΙΝΟ ΚΟΝΤΟΜΑΝΙΚΟ | 29 | 35,00€ | 1.015,00€ |
| ΠΟΥΚΑΜΙΣΟ ΓΥΝΑΙΚΕΙΟ ΘΕΡΙΝΟ ΚΟΝΤΟΜΑΝΙΚΟ | 9 | 35,00€ | 315,00€ |
| ΣΑΚΑΚΙ ΦΙΛΑΡΜΟΝΙΚΗΣ UNISEX | 38 | 130,00€ | 4.940,00€ |
| ΠΑΝΤΕΛΟΝΙ ΦΙΛΑΡΜΟΝΙΚΗΣ (χειμερινό) | 37 | 50,00€ | 1.850,00€ |
| ΠΑΝΤΕΛΟΝΙ ΦΙΛΑΡΜΟΝΙΚΗΣ (θερινό) | 37 | 50,00€ | 1.850,00€ |
| ΜΠΟΥΦΑΝ | 38 | 100,00€ | 3.800,00€ |
| ΦΟΥΣΤΑ (χειμερινή) | 1 | 45,00€ | 45,00€ |
| ΦΟΥΣΤΑ (θερινή) | 1 | 45,00€ | 45,00€ |
| ΠΗΛΙΚΙΟ | 38 | 42,00€ | 1.596,00€ |
| ΔΑΠΑΝΗ | | | 15.456,00€ |
| ΦΠΑ 24% | | | 3.709,44€ |

Σύνολο: 19.165,44€

Η ΣΥΝΤΑΞΑΣΑ

Η ΠΡΟΪΣΤΑΜΕΝΗ ΤΟΥ ΤΜΗΜΑΤΟΣ
ΔΗΜ. ΜΟΥΣΙΚΩΝ ΣΧΗΜΑΤΩΝ

Μ. ΤΖΟΥΜΑΚΗ

Ε. ΤΣΕΒΕΚΙΔΟΥ



**ΕΛΛΗΝΙΚΗ ΔΗΜΟΚΡΑΤΙΑ
ΝΟΜΟΣ ΘΕΣΣΑΛΟΝΙΚΗΣ
ΔΗΜΟΣ ΘΕΣΣΑΛΟΝΙΚΗΣ
ΔΙΕΥΘΥΝΣΗ ΠΟΛΙΤΙΣΜΟΥ & ΤΟΥΡΙΣΜΟΥ
ΤΜΗΜΑ ΔΗΜ. ΜΟΥΣ. ΣΧΗΜΑΤΩΝ**

ΤΕΧΝΙΚΑ ΧΑΡΑΚΤΗΡΙΣΤΙΚΑ ΣΤΟΛΩΝ ΤΗΣ ΦΙΛΑΡΜΟΝΙΚΗΣ

ΠΟΥΚΑΜΙΣΟ ΑΝΔΡΙΚΟ ΘΕΡΙΝΟ ΚΟΝΤΟΜΑΝΙΚΟ

Κοντομάνικο θερινό πουκάμισο από ύφασμα 85% βαμβάκι και 15% πολυέστερ, άριστης ποιότητας, με γιακά πλάτους 7cm.

Σε όλο το μήκος του πουκαμίσου εμπρός θα φέρει ρίγα (σιρίτι) πλάτους 3cm, όπως επίσης και στο τελείωμα από τα μανίκια θα φέρει ρίγα (σιρίτι) πλάτους 2cm.

Θα φέρει logo στο κάτω δεξί μέρος.

ΠΟΥΚΑΜΙΣΟ ΓΥΝΑΙΚΕΙΟ ΘΕΡΙΝΟ ΚΟΝΤΟΜΑΝΙΚΟ

Κοντομάνικο θερινό πουκάμισο από ύφασμα 85% βαμβάκι και 15% πολυέστερ, άριστης ποιότητας, με γιακά πλάτους 7cm.

Στην εξωτερική ραφή δεξιά και αριστερά του πουκαμίσου ως το τελείωμα του υφάσματος θα έχει πιέτα που θα είναι 3cm στο επάνω μέρος και θα καταλήγει 9cm στο τελείωμα. Θα ξεκινάει από την αρχή του μανικιού.

Σε όλο το μήκος του πουκαμίσου εμπρός θα φέρει ρίγα (σιρίτι) πλάτους 3cm, όπως επίσης και στο τελείωμα από τα μανίκια θα φέρει ρίγα (σιρίτι) πλάτους 2cm.

Θα φέρει logo στο κάτω δεξί μέρος.

ΣΑΚΑΚΙ ΦΙΛΑΡΜΟΝΙΚΗΣ UNISEX

Σακάκι Φιλαρμονικής από ύφασμα άριστης ποιότητας 55% μαλλί και 45% τεριλέν, γιακάς τύπου ΜΑΟ, με επένδυση φόδρας άριστης ποιότητας.

Θα φέρει ρίγα (σιρίτι) πλάτους 3cm από την αρχή του γιακά έως 10cm πριν το τελείωμα του σακακιού.

Θα φέρει ρίγα (σιρίτι) πλάτους 3cm περιμετρικά του γιακά και στις επωμίδες, όπως επίσης και στο τελείωμα από τα μανίκια θα φέρει ρίγα (σιρίτι) πλάτους 7cm.

Θα φέρει logo στο κάτω δεξί μέρος.

ΠΑΝΤΕΛΟΝΙ ΦΙΛΑΡΜΟΝΙΚΗΣ

Παντελόνι Φιλαρμονικής από ύφασμα άριστης ποιότητας:

α) Χειμερινό 55% μαλλί και 45% τεριλέν, με κατάλληλες τσέπες και φερμουάρ.

β) Θερινό 55% βαμβάκι και 45% τεριλέν, με κατάλληλες τσέπες και φερμουάρ.

Το παντελόνι θα φέρει ρίγα (σιρίτι) πλάτους 3cm στην εξωτερική ραφή.

ΜΠΟΥΦΑΝ

Μπουφάν Φιλαρμονικής από ύφασμα 100% αδιάβροχο.

Γιακάς με εσωτερική κρυμμένη κουκούλα.

Θα κλείνει με φερμουάρ ως επάνω.

Με εσωτερική τσέπη.

Θα φέρει logo στο επάνω δεξί μέρος.

ΦΟΥΣΤΑ ΦΙΛΑΡΜΟΝΙΚΗΣ

Φούστα μακριά ως κάτω από το γόνατο από ύφασμα άριστης ποιότητας:

α) Χειμερινή 55% μαλλί και 45% τεριλέν.

β) Θερινή 55% βαμβάκι και 45% τεριλέν,

Η φούστα θα φέρει ρίγα (σιρίτι) πλάτους 3cm στην εξωτερική ραφή.

Θα έχει δεξιά φερμουάρ μήκος 20cm και θα έχει πίσω σκίσιμο 10cm.

ΠΗΛΙΚΙΟ

Πηλίκιο τύπου γαλλικού.

Θα φέρει σήμα.

- Απαραίτητα το δειγματολόγιο και το χρωματολόγιο για την επιλογή του υφάσματος και του χρώματος των στολών.
- Το σιρίτι σε όλα τα ρούχα θα πρέπει να είναι από ανεξίτηλο υλικό για να μην ξεβάφει.

Η ΣΥΝΤΑΞΑΣΑ

Η ΠΡΟΪΣΤΑΜΕΝΗ ΤΟΥ ΤΜΗΜΑΤΟΣ
ΔΗΜ. ΜΟΥΣ. ΣΧΗΜΑΤΩΝ

M.ΤΖΟΥΜΑΚΗ

E. ΤΣΕΒΕΚΙΔΟΥ

1: Shirt for men

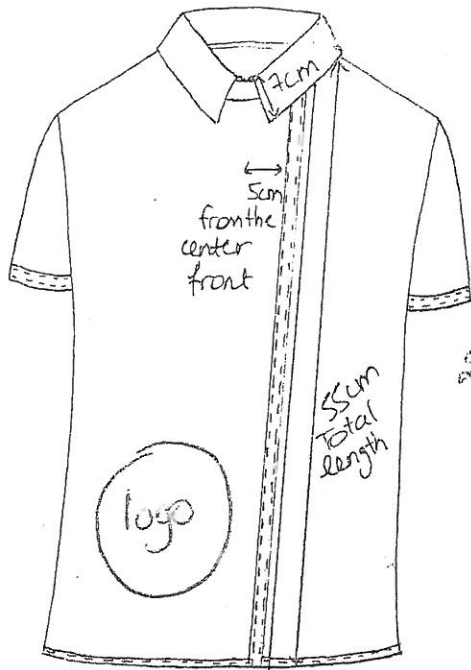

2 cm Reli

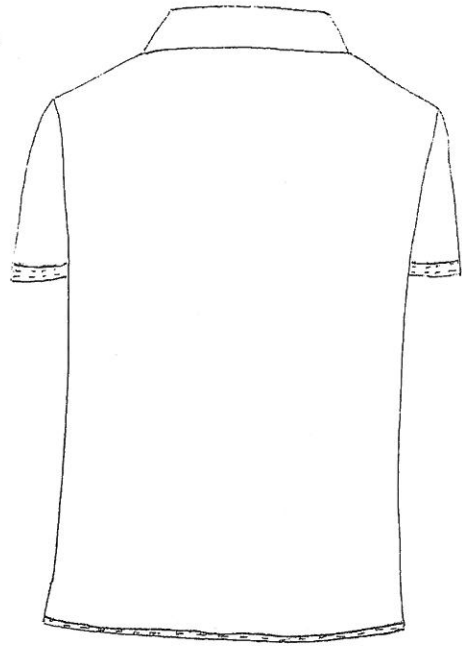

2cm Reli

1cm

ανόπιο με λουκάρι

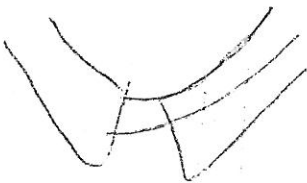

innera hidden buttonhole

2. Shirt for women

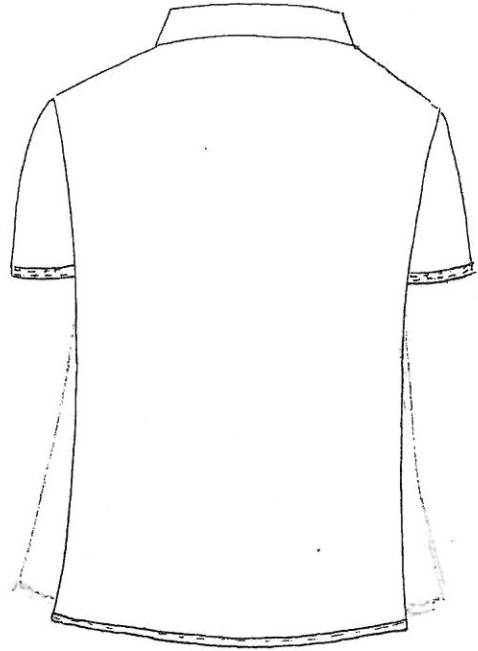
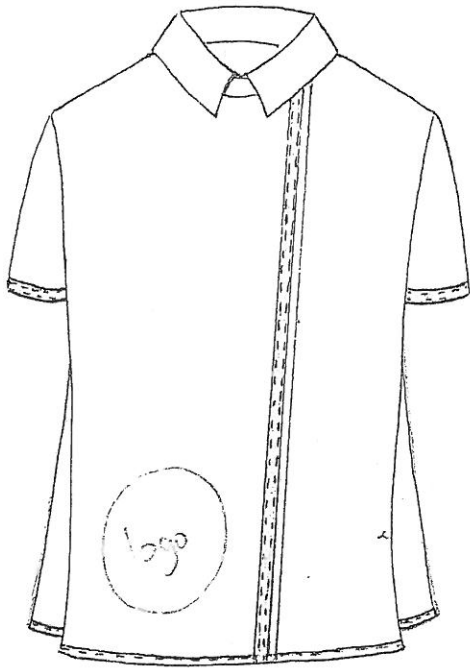

side view



The side could be made from another fabric (a lighter one)

Говоримо казано

3. Jacket Unisex

View from the top

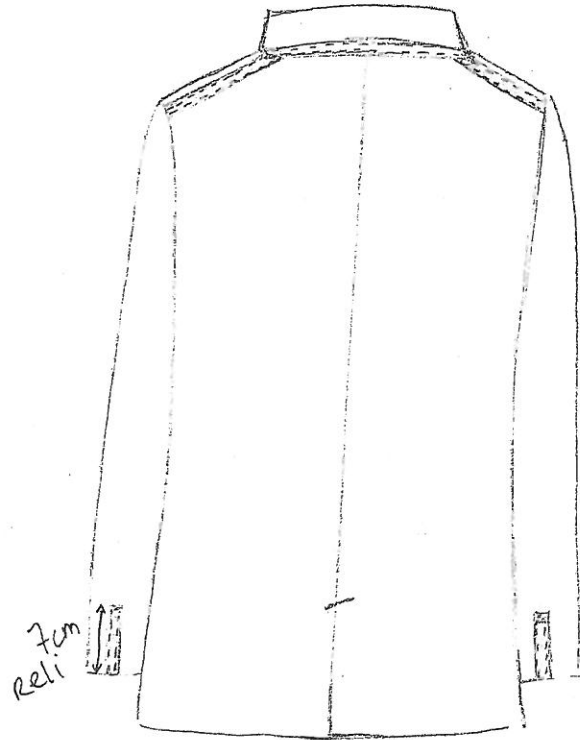
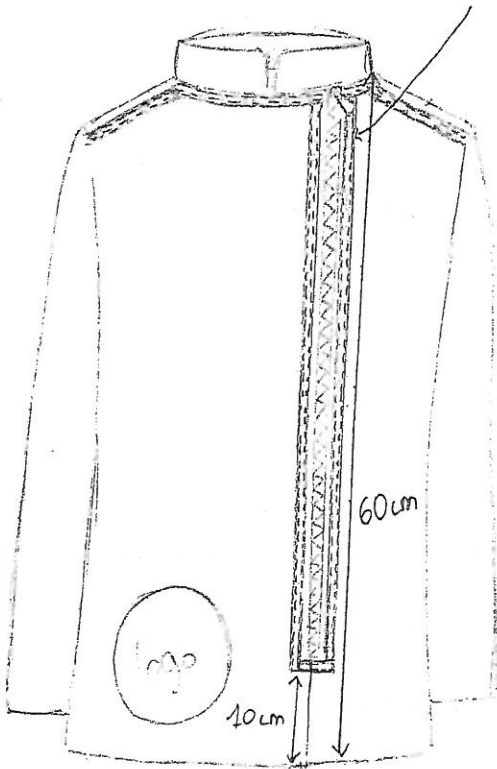
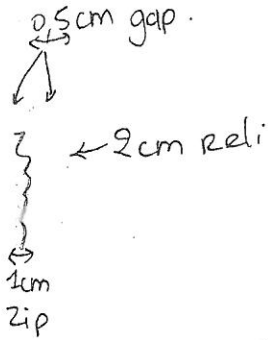
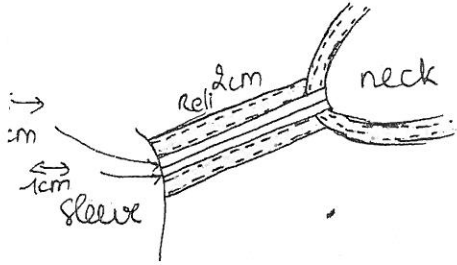

γ 12 0705. 6αβακ

4. Pant Unisex

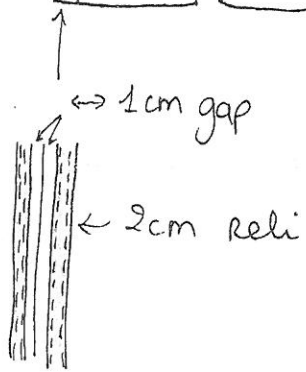
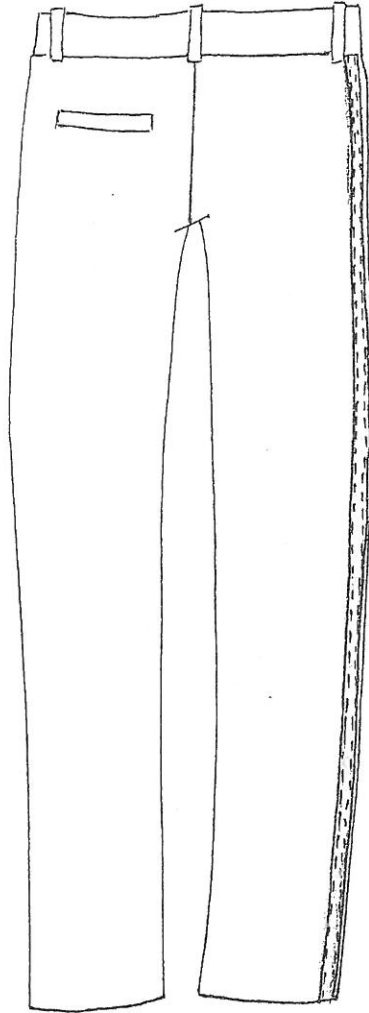
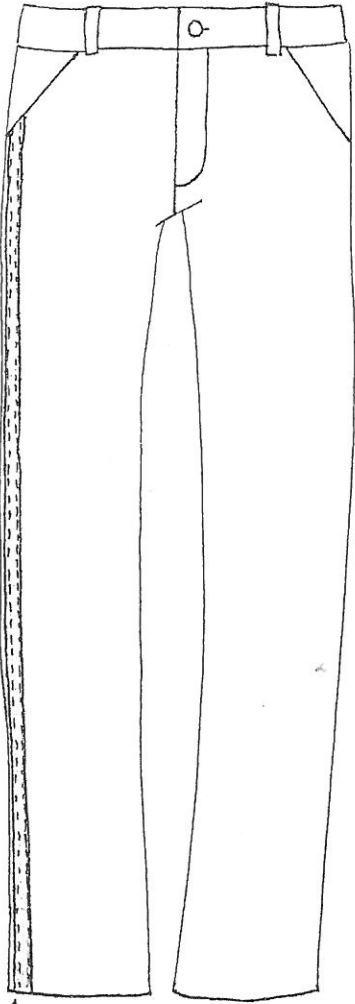

Ιδίο σχέδιο (για ολόου)
↳ για χει/ωνυ
↳ για καρτοκαίρι
αλλά υφάδα

5. Overcoat Unix

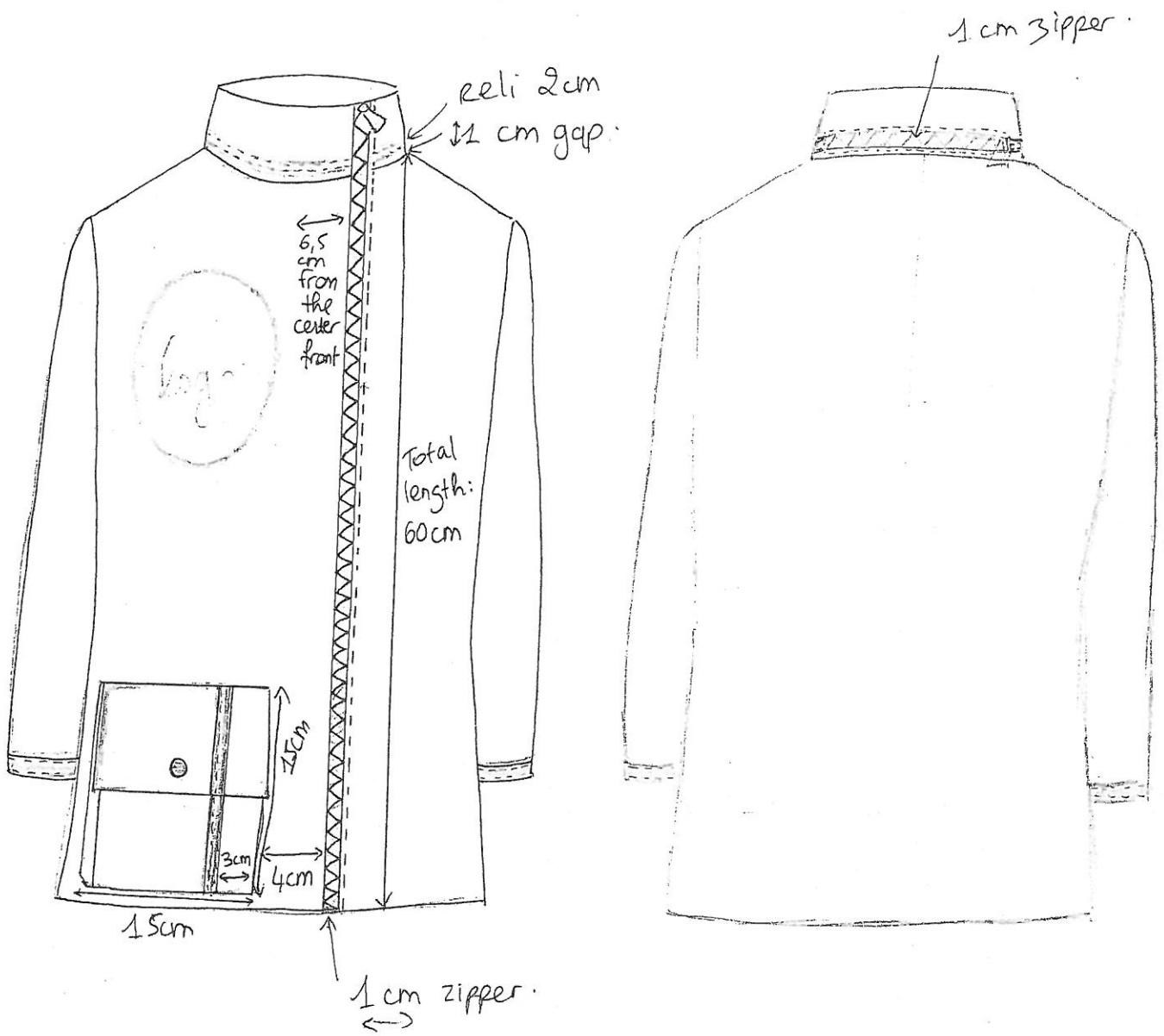

Т. Jacky. (yа o zous)

6. Skirt for women

Total Length: from the pelvis until the knee: ≈ 50 cm.

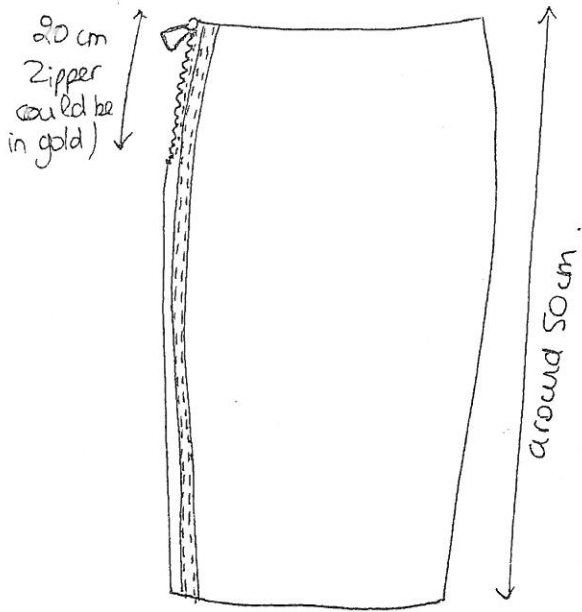

Side view

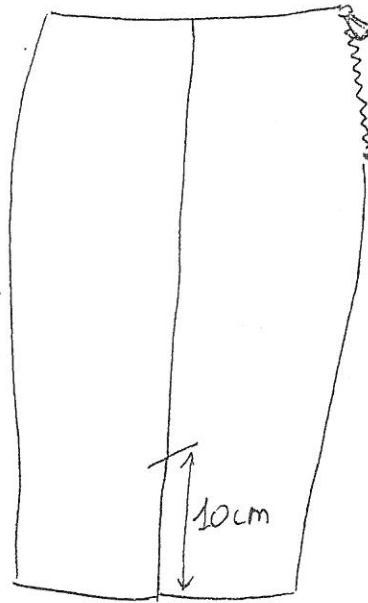

2 cm reli

↔

1 cm gap from the seam

(1) ΦΟΥΒΙΤΑ ΧΕΙΛΩΣ

(1) ΦΟΥΒΙΤΑ ΚΑΥΟΚΑΡΠΙ